



SEGURIDAD Y SALUD EN EL TRABAJO

PROCEDIMIENTO: IDENTIFICACIÓN DE PELIGROS, EVALUACIÓN Y VALORACIÓN DE RIESGOS Y ESTABLECIMIENTO DE CONTROLES

Código : DTH-GEH-PR-32

Página : 1 de 5

Versión: 1

Vigente a partir de: 2017-09-28

1. **OBJETIVO** : Definir una metodología que permita identificar los peligros, evaluar y priorizar los riesgos que puedan afectar la Seguridad y Salud en el trabajo; estableciendo los controles necesarios para la promoción de ambientes de trabajo seguros y saludables en la Universidad de Nariño

2. **ALCANCE**: Este procedimiento aplica para todos los procesos y actividades rutinarias y no rutinarias y todo el personal de planta contrato laboral y contratistas que laboran en la Universidad de Nariño.

3. **RESPONSABLE** : Coordinador Seguridad y Salud en el Trabajo, Jefes y Directores de Unidades Académicas y Administrativas, Trabajadores.

| 4.a PROVEEDOR | 4.b INSUMOS |
|---|---|
| Coordinación Sistema de Seguridad y Salud en el Trabajo ARL | - Metodología - Cronograma de actividades |
| Funcionarios | - Identificación de peligros, evaluación y control de riesgos |

| 5.a RESULTADO | 5.b QUIEN RECIBE LAS SALIDAS |
|---|--------------------------------|
| Identificación de peligros, evaluación, valoración y control de riesgos | Alta Dirección Funcionarios |

6. REQUISITOS LEGALES:

- Decreto 1072 de 26 de mayo de 2015 por medio de la cual se expide el decreto único reglamentario del sector trabajo .
- Ley 1562 de Julio 2012 por la cual se modifica el sistema de Riesgos Laborales y se dictan otras disposiciones en materia de salud ocupacional
- Ley 1562 del 2012
- Resolución 1401 de 2007
- Decreto 614/84.
- GTC 45: 2012

7. DOCUMENTOS QUE SE DEBEN UTILIZAR:

- Matriz de requisitos legale
- Guía para la Identificación de peligros, evaluación y valoración de riesgos y establecimiento de controles- SOC-GEH-GU-02

8. REGISTROS QUE SE DEBEN GENERAR:

- Cronograma
- Informes
- Identificación de peligros, evaluación, valoración y control de riesgos

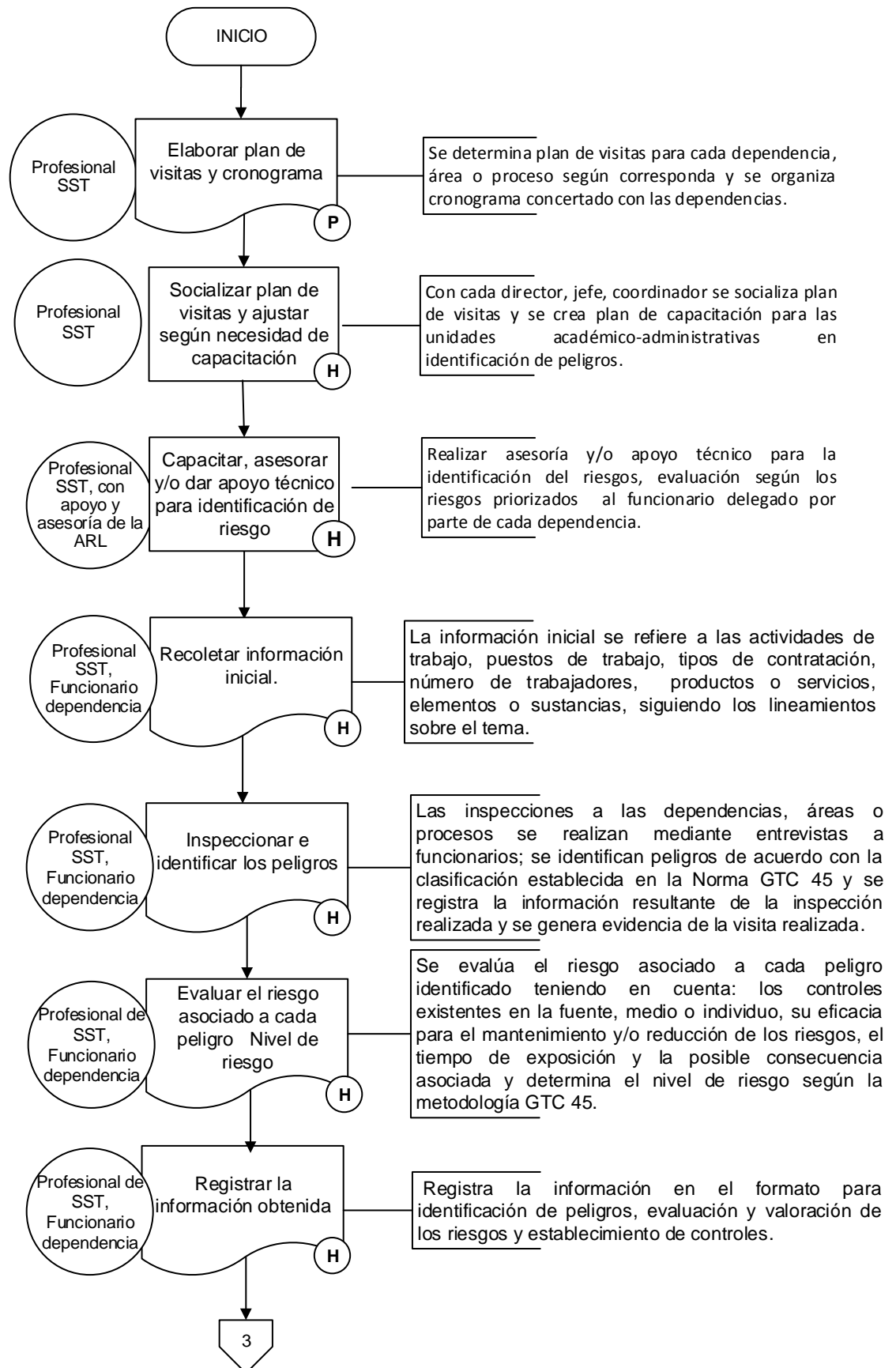

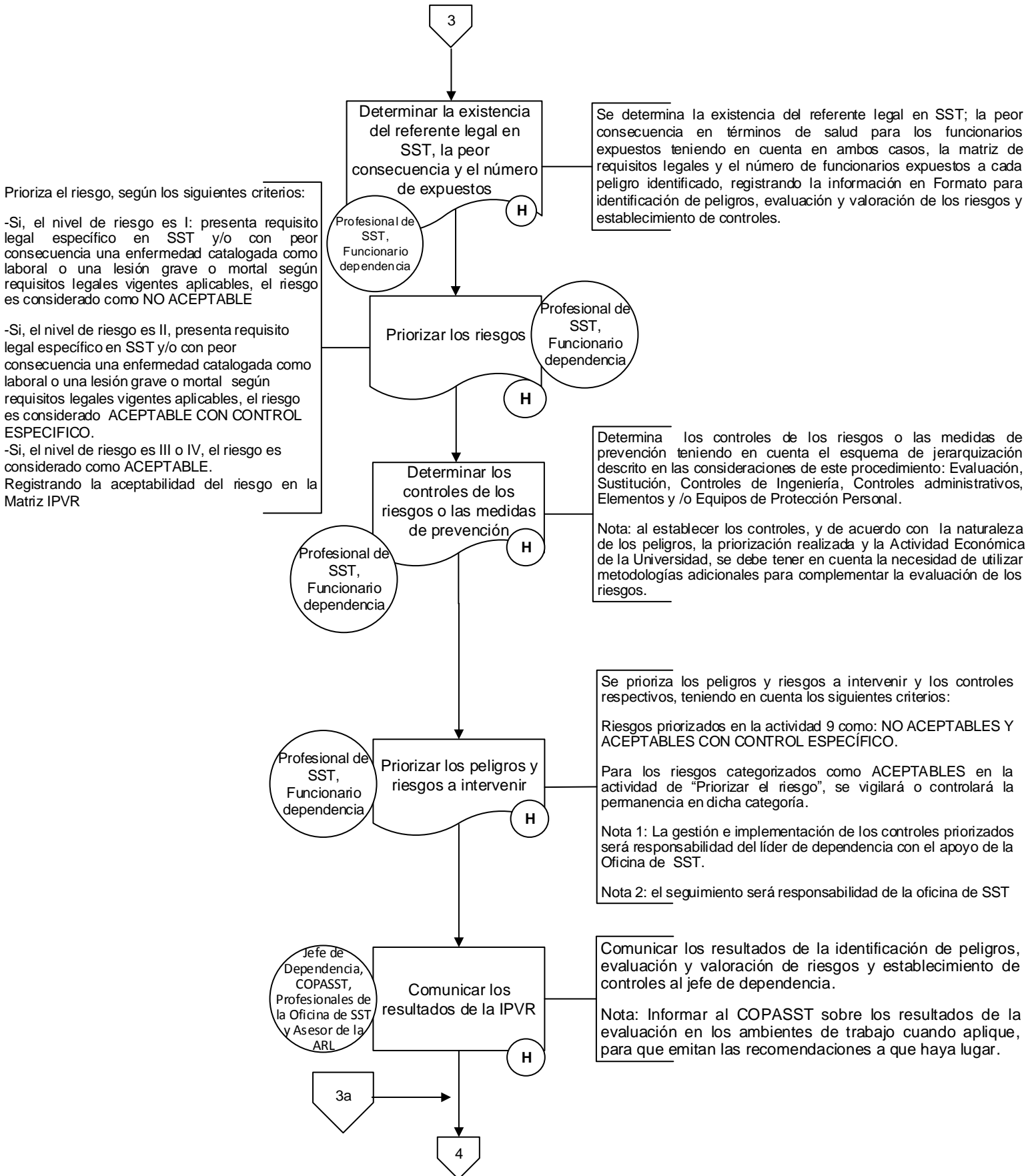

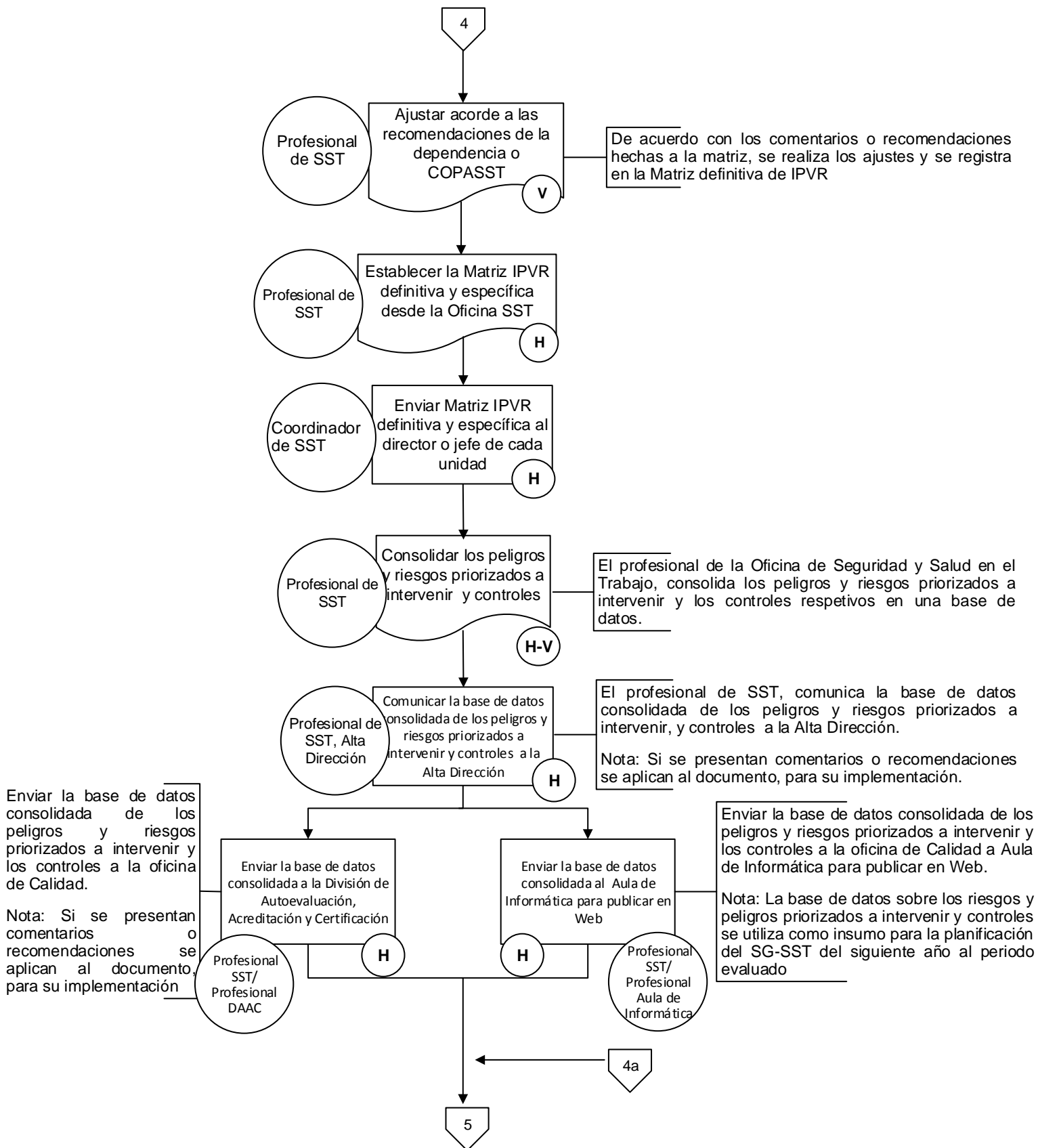



Universidad de
Nariño

SEGURIDAD Y SALUD EN EL TRABAJO

PROCEDIMIENTO: IDENTIFICACIÓN DE PELIGROS, EVALUACIÓN Y VALORACIÓN DE RIESGOS Y ESTABLECIMIENTO DE CONTROLES

Código : DTH-GEH-PR-32

Página : 5 de 5

Versión: 1

Vigente a partir de: 2017-09-28

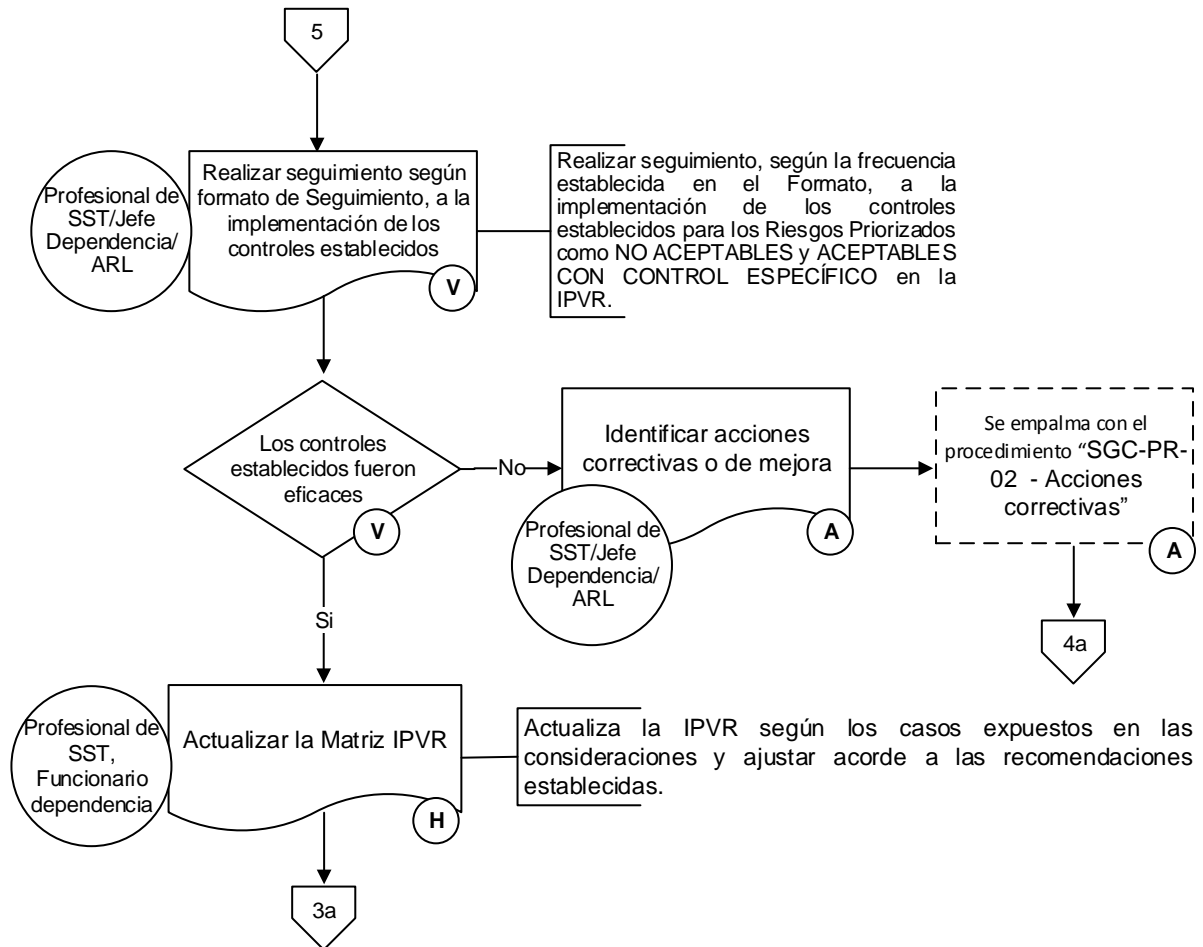

| | Elaborado por: | Revisado por: | Aprobado por: |
|----------------|--|---|--|
| Cargo: | Coordinadora Seguridad y Salud en el Trabajo | Profesional División de Autoevaluación, Acreditación y Autoevaluación | Coordinadora Seguridad y Salud en el Trabajo |
| Nombre: | Nasly Anabel Ojeda Eraso | Diana Molano Rodríguez | Nasly Anabel Ojeda Eraso |
| Firma: | | | |
| Fecha: | 2017-09-28 | 2017-09-28 | 2017-09-28 |

CONTROL DE CAMBIOS

| VERSIÓN | FECHA DE APROBACIÓN: | DESCRIPCIÓN DEL CAMBIO: |
|---------|----------------------|---------------------------------|
| 1 | 2017-09-28 | Documentación del Procedimiento |